

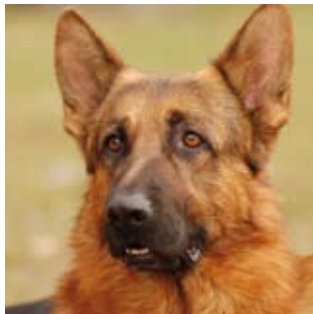

upgrade jezelf, je bedrijf
en je medewerkers

DIEREN GROENSECTOR



DIEREN

| Opleiding | Sessie(s) | Lesdag | Lesmoment | Startdatum | Campus | Prijs (€) | Nummer |
|---------------------------------------|-----------|--------|-----------|------------------|--------------|-----------|--------|
| EHBO bij honden | 3 | wo | avond | 1 december '10 | Asse | 80,00 | 8407 |
| EHBO bij katten | 2 | ma | avond | 18 oktober '10 | Asse | 55,00 | 8409 |
| Shiatsu voor honden | 5 | di | avond | 7 september '10 | Sint-Niklaas | 165,00 | 8635 |
| | 5 | wo | avond | 24 november '10 | Asse | 165,00 | 8922 |
| Aromatherapie voor huisdieren | 2 | di | avond | 16 november '10 | Asse | 65,00 | 8402 |
| Hoefverzorging | 5 | do | avond | 18 november '10 | Sint-Niklaas | 130,00 | 8631 |
| Toiletteren en scheren van paarden | 3 | wo | avond | 13 oktober '10 | Sint-Niklaas | 85,00 | 8625 |
| | 3 | wo | avond | 10 november '10 | Sint-Niklaas | 85,00 | 8626 |
| Exterieurleer paarden | 5 | do | avond | 30 september '10 | Sint-Niklaas | 115,00 | 8638 |
| Zadelpassen | 7 | wo | avond | 6 oktober '10 | Sint-Niklaas | 210,00 | 8630 |
| Praktijk longeren | 3 | vr | avond | 19 november '10 | Sint-Niklaas | 95,00 | 8983 |
| Trainingspsychologie van het paard | 7 | do | avond | 28 oktober '10 | Sint-Niklaas | 190,00 | 8622 |
| Natural Horsemanship | 5 | wo | avond | 15 september '10 | Sint-Niklaas | 160,00 | 8617 |
| | 5 | do | avond | 13 januari '11 | Sint-Niklaas | 160,00 | 8618 |
| Natural Horsemanship - vervolgmodule | 5 | wo | avond | 17 november '10 | Sint-Niklaas | 160,00 | 8620 |
| Sportmassage voor paarden | 5 | wo | avond | 1 december '10 | Sint-Niklaas | 150,00 | 8642 |
| Shiatsumassage voor paarden - basis | 3 | do | avond | 16 september '10 | Sint-Niklaas | 110,00 | 8985 |
| | 3 | do | avond | 13 januari '11 | Sint-Niklaas | 110,00 | 8990 |
| Shiatsu voor paarden - vervolg | 3 | do | avond | 2 december '10 | Sint-Niklaas | 110,00 | 8633 |
| Stressvrij paard | 5 | do | avond | 7 oktober '10 | Sint-Niklaas | 150,00 | 8640 |
| Kruiden en aromatherapie voor paarden | 5 | di | avond | 9 november '10 | Sint-Niklaas | 160,00 | 8628 |
| Western Riding: initiatiejaar | 30 | za | overdag | 16 oktober '10 | Sint-Niklaas | 395,00 | |
| Western Riding: gevorderd | 30 | di | avond | 5 oktober '10 | Sint-Niklaas | 395,00 | |
| Western Riding: instructeur | 30 | wo | avond | 6 oktober '10 | Sint-Niklaas | 395,00 | |
| Western Riding: trainer | 30 | do | avond | 7 oktober '10 | Sint-Niklaas | 395,00 | |

Natural Horsemanship

Paarden en mensen hebben elkaar reeds lang gevonden. Waar vroeger hun relatie steeds in functie stond van werken in dienst van de mens, ligt vandaag zeker de nadruk op samenwerken en dit met respect voor dit edele dier. Naast wat een paard uitvoert, wint de manier waarop dit wordt bereikt steeds meer aan belang. In NH wordt het paard benaderd op een wijze die dit het best begrijpt. Daarbij staat steeds het welzijn van het paard voorop. Toch willen we niet zo maar met het paard bezig zijn maar gericht hun training beïnvloeden. Dit kan alleen vanuit kennis rond hun gedrag en met geduld en liefde voor het dier. NH staat ook boven een bepaalde discipline: de algehele omgang met het paard staat centraal! Vaak zal je snel resultaat merken. Waar ter wereld, paarden vertonen steeds hetzelfde gedrag en ook dezelfde problemen: drukke paarden worden ineens veel rustiger en minder schrikkerig; angstige paarden krijgen opeens veel meer vertrouwen in wat je doet en aan hen vraagt... Hoe breng je nu op de grond deze basiscommunicatie tot stand? Hoe werk je nu aan een relatie die bestaat uit vertrouwen en respect om op diervriendelijke wijze eender welk resultaat te bekomen? Dat leer je in deze basis cursus. Deze opleiding richt zich tot dierenartsen, manegehouders, instructeurs en paardenfokkers.

Praktisch:

In Sint-Niklaas vanaf 15 september 2010 (opleidingsnummer 8617)

In Sint-Niklaas vanaf 13 januari 2011 (opleidingsnummer 8618)



OPLEIDINGEN OP MAAT

Voor meer informatie en een antwoord op al uw vragen over opleidingen op maat kunt u terecht bij de trainingsadviseurs van SYNTRA Midden-Vlaanderen. Zij maken graag kennis met u en uw organisatie.

Regio Aalst & Asse: Kristof Mory, 0473/75.01.34, kristof.mory@syntra-mvl.be

Regio Gent & Oudenaarde: Joris Beullens, 0473/56.25.09, joris.beullens@syntra-mvl.be

Regio Sint-Niklaas: Wim De Keyser, 0476/41.02.76, wim.de.keyser@syntra-mvl.be





Equile

De hippische opleidingen en de opleidingen valkenier gaan door in onze professionele instructiehal "Equile" in campus Sint-Niklaas.

Deze instructiehal biedt ruime faciliteiten en mogelijkheid tot stalling van paarden van cursisten.

Voor meer informatie over de hippische opleidingen en over de instructiehal kan je terecht bij Jean-Pierre De Waele, tel. 03/760.08.59.

BETER FOTOMATERIAAL VOLGT MAANDAG

GROEN

| Opleiding | Sessie(s) | Lesdag | Lesmoment | Startdatum | Campus | Prijs (€) | Nummer |
|---|-----------|--------|------------|------------------|--------|-----------|--------|
| Kruidenverwerker | 34 | ma+za | divers | 13 september '10 | Aalst | 285,00 | 8592 |
| Adviseur waterbeheer | 15 | di+do | avond | 21 oktober '10 | Asse | 120,00 | 9318 |
| Ecologische zwemvijvers | 10 | za | voormiddag | 9 oktober '10 | Asse | 235,00 | 8953 |
| Opmaak en opvolging van offertes voor de tuinaannemer | 2 | di | avond | 7 december '10 | Asse | 95,00 | 8955 |
| Etaleren voor floristen | 2 | wo | avond | 17 november '10 | Asse | 70,00 | 9008 |
| Google SketchUp | 10 | do | avond | 7 oktober '10 | Aalst | 350,00 | 8464 |
| | 10 | di | avond | 12 oktober '10 | Gent | 350,00 | 8380 |

Adviseur waterbeheer

"Wat te doen met regenwater?" is een vraag die meer en meer gesteld wordt. Mensen raken steeds meer betrokken bij de waterproblematiek en wensen zich daarbij te laten begeleiden door een specialist. Tijdens deze opleiding komen de verschillende mogelijkheden qua waterbeheer en -recuperatie aan bod. Na afloop van de opleiding kan je iedere situatie inschatten en ben je in de mogelijkheid om de meest gepaste oplossing te suggereren en uit te voeren.

Deze opleiding spitst zich toe op twee vakgebieden. Enerzijds is het regenwaterbeheer aan de orde. Anderzijds staan we stil bij zowel de mechanische als de biologische waterzuivering.

Praktisch:

In Asse vanaf 21 oktober 2010 (opleidingsnummer 9318)

Kruidenverwerker

Het verwerken van kruiden tot grondstof of eindproduct staat centraal in deze opleiding. Het spreekt voor zich dat we geruime tijd stilstaan bij de belangrijkste fysische en chemische eigenschappen van de verschillende planten. We bestuderen onder andere de stabiliteit en de verenigbaarheid hiervan.

Eens we hiermee onze kennis hebben verruimd kunnen we overgaan tot het effectieve verwerken, uiteraard steeds met het beoogde product voor ogen. De opleiding wordt omkaderd door vakken als marketing, wetgeving, hygiëne.

Praktisch:

- In Aalst vanaf 13 september 2010 (opleidingsnummer 8592)

Algemene info

INSCHRIJVEN EN INLICHTINGEN

De contactgegevens voor inlichtingen en inschrijvingen vind je in onderstaande tabel. Inschrijven doe je bij voorkeur via onze website of schriftelijk. Na verwerking van je inschrijving ontvang je steeds een orderbevestiging en een factuur. Wens je je inschrijving te annuleren? Dat kan. Je annulatie dient evenwel aangetekend verstuurd te worden, ten laatste twee weken voor de start van de opleiding. Zoniet is het volledige inschrijvingsgeld verschuldigd. Je kan je eventueel wel laten vervangen.

We verzoeken je, om praktische redenen, jouw inschrijving uitsluitend te richten aan de campus waar je de opleiding wenst te volgen.

PRIJZEN EN UREN

Alle prijzen in deze folder zijn inclusief 21% BTW.

Cursussen met een * zijn vrij van BTW.

De opleidingsduur is uitgedrukt in aantal sessies. Eén sessie duurt normaliter 3 uur. Voor de gecertificeerde opleidingen is dit meestal 4 uur (à 50 min.).

 Opleidingen met een **erkend certificaat** herken je aan dit symbool.

 Nieuwe opleidingen herken je aan dit symbool.

Alle informatie in deze folder is onder voorbehoud van organisatorische wijzigingen

Alle opleidingsinfo op www.syntra-mvl.be

Op onze website kan je terecht voor een uitgebreide infofiche van alle opleidingen in deze opleidingsgids. Je kan zoeken op opleidingsinhoud, campus, sector...

Zoektip: tik het opleidingsnummer in (rechts in de tabellen) als trefwoord en je komt onmiddellijk op de juiste infofiche terecht.



Online inschrijven

Voor nagenoeg al onze opleidingen kan online ingeschreven worden. Om online te kunnen inschrijven dien je je eerst eenmalig te registreren op onze website. Hiervoor moet je beschikken over een geldig persoonlijk e-mail-adres. Na een succesvolle registratie kan je jezelf en collega's en/of kennis-sen naar believen inschrijven.

Tot 50% korting met opleidingscheques!

Lees meer en bestel op: www.vdab.be/opleidingscheques/
Er is een aparte regeling voor werkgevers via "kmo-portefeuille".
Raadpleeg hiervoor de website: www.kmo-portefeuille.be

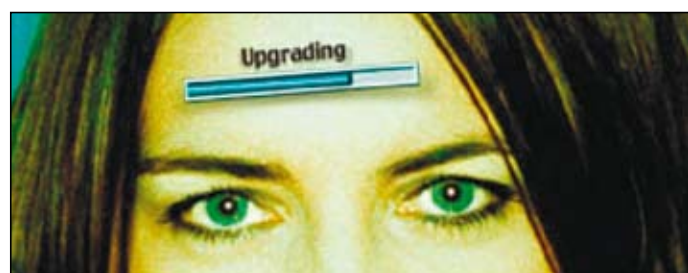





exclusief
voor leden van:



Ben je lid van UNIZO of de BOUWUNIE en schrijf je in voor één van onze bijscholingen of trainingen (opleidingen met de groene kleurcode), dan heb je recht op een korting van 10%. Schrijf je in aan het onthaal van één van onze campussen dan kan dat op vertoon van je UNIZO/BOUWUNIE lidmaatschapskaart.

Schrijf je in via de inschrijvingsfiche of online dan dien je aan te geven of je UNIZO/BOUWUNIE lid bent en je lidmaatschapsnummer te vermelden. De korting wordt automatisch op je factuur verrekend.

| | |
|--|--|
|  | Campus Aalst, Wijngaardveld 9, 9300 Aalst Voor meer inlichtingen: bel 053/76.76.35 of e-mail: willem.de.wilde@syntra-mvl.be Inschrijvingen: via post, online op www.syntra-mvl.be of fax: 053/78.17.25 of e-mail: cindy.de.kerf@syntra-mvl.be |
|  | Campus Asse, Z.5 Mollem 20, 1730 Asse Voor meer inlichtingen: bel 02/452.63.72 of e-mail: bart.de.hauwere@syntra-mvl.be Inschrijvingen: via post, online op www.syntra-mvl.be of fax: 02/452.85.79 of e-mail: ann.verdoodt@syntra-mvl.be |
|  | Campus Gent, Autoweg Zuid 3, 9051 Gent Voor meer inlichtingen: bel 09/220.20.91 of e-mail: marlies.de.meyer@syntra-mvl.be Inschrijvingen: via post, online op www.syntra-mvl.be of fax: 09/220.51.35 of e-mail: marlies.de.meyer@syntra-mvl.be |
|  | Campus Oudenaarde, De Bruwaan 1, 9700 Oudenaarde Voor meer inlichtingen: bel 055/33.10.20 of e-mail: griet.vanneste@syntra-mvl.be Inschrijvingen: via post, online op www.syntra-mvl.be of fax: 055/33.10.29 of e-mail: griet.vanneste@syntra-mvl.be |
|  | Campus Sint-Niklaas, Hogekouter 1, 9100 Sint-Niklaas Voor meer inlichtingen: bel 03/760.08.26 of e-mail: mireille.stuer@syntra-mvl.be Inschrijvingen: via post, online op www.syntra-mvl.be of fax: 03/780.59.21 of e-mail: kristel.de.jaeck@syntra-mvl.be |

Alle prijzen in deze brochure zijn inclusief 21% BTW (tenzij anders vermeld).

Bij dagopleidingen (uitgezonderd de opleidingen met erkend certificaat) is een broodjeslunch inbegrepen in de prijs.