

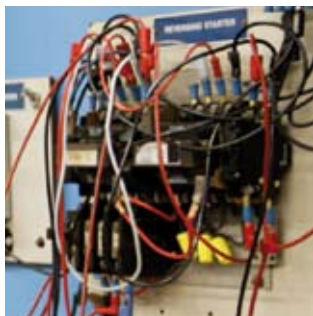

upgrade jezelf, je bedrijf
en je medewerkers

BOUW
TRANSPORT & LOGISTIEK
VEILIGHEID, WELZIJN & MILIEU
ELEKTRO & AUTOMATISATIE



KLASSIEKE BOUW

Opleiding	Sessie(s)	Lesdag	Lesmoment	Startdatum	Campus	Prijs (€)	Nummer
Digitaal tekenen - Vectorworks	38	wo+za	avond/voorm.	15 september '10	Gent	595,00	9322
	38	do+za	avond/voorm.	16 oktober '10	Asse	595,00	9314
Google SketchUp	10	do	avond	7 oktober '10	Aalst	350,00	8464
	10	di	avond	12 oktober '10	Gent	350,00	8380
Maquettebouw	20	wo	avond	6 oktober '10	Sint-Niklaas	1250,00	8645
Kostprijsberekening in de bouwsector	4	wo	avond	24 november '10	Aalst	125,00	8482
Technisch-administratief bediende in de bouw	32	di+za	avond/voorm.	21 september '10	Gent	255,00	9205
Plaatsen van wanden met gipskartonplaten	8	wo	avond	20 oktober '10	Sint-Niklaas	315,00	8666
Kalk als bouw materiaal: ruwbouw	4			25 september '10	Sint-Niklaas	180,00	8648
Kalk als bouw materiaal: bezetwerk	4			9 oktober '10	Sint-Niklaas	180,00	8649
Kalk als bouw materiaal: afwerking	4			23 oktober '10	Sint-Niklaas	180,00	8650
Tadelakt: de Marokkaanse sierpleister	4			20 november '10	Sint-Niklaas	315,00	8647
Gevelbepleistering: van krabpleister tot gevelisolatie	8	za	overdag	27 november '10	Sint-Niklaas	320,00	8668
Kleuradviseur	29	ma	voormiddag	20 september '10	Sint-Niklaas	180,00	8788
	29	ma	avond	20 september '10	Gent	180,00	9204
Kleurgebruik voor schilders, interieurvormgevers en kleuradviseurs	1	wo	avond	13 oktober '10	Sint-Niklaas	95,00	8970
Kleurkeuze en -specificatie in de architectuur	1	do	avond	7 oktober '10	Sint-Niklaas	95,00	8963

Maquettebouw

Als het tijd wordt om je ideeën aan de opdrachtgever te presenteren, kun je het beste een maquette bouwen. Met dit 'gebouw in het klein' laat je zien hoe het echte gebouw er straks uit gaat zien. Het is belangrijk dat je je afvraagt wat je met de maquette wilt laten zien. Alleen de buitenkant van het gebouw met de buitenspeelruimte of ook de binnenkant? Of misschien wel alleen de binnenkant? Afhankelijk daarvan kies je de grootte van de maquette en dus ook de schaal. Tijdens deze opleiding leer je op een professionele manier een maquette van een alleenstaande ééngezinwoning met omgeving te bouwen. Aan de hand van een plan en na bepaling van de gewenste schaal en afwerkingsgraad, leer je stap voor stap een schaalmodel op te bouwen.

De opleiding is gericht naar professionelen in de bouwsector.

Praktisch:

In Sint-Niklaas vanaf 6 oktober 2010 (opleidingsnummer 8645)

Kalk als bouw materiaal

Van het Pantheon en de Bourlaschouwborg tot het huis van "de man in de straat"; het werd gemetseld, bezet, geschilderd en gedecoreerd met kalk. Toch klinkt het woord "kalk" ons vreemd in de oren. In dit boeiend verhaal over kalk krijg je een onderbouwd antwoord op vragen als: Wat is kalk? Wat is het verschil met gips of cement? Welke soorten kalk zijn er? Wat zijn puzzolanen? Wat zijn de voor- en nadelen van kalk? Wat is een hydraulisch bindmiddel? Kan je zelf kalk blussen? Wat is trass?... Deze opleiding is een drieluik, maar elke module kan afzonderlijk gevolgd worden.

Praktisch:

In Sint-Niklaas

Module ruwbouw vanaf 25 september 2010 (opleidingsnummer 8648)

Module bezetwerk vanaf 9 oktober 2010 (opleidingsnummer 8649)

Module afwerking vanaf 23 oktober 2010 (opleidingsnummer 8650)

OPLEIDINGEN OP MAAT



- Haal het maximum uit uw organisatie
- Benut het volle potentieel van uw personeel
- Verhoog de concurrentiekracht van uw onderneming

Voordelen van een opleiding op maat

- U **bepaalt** samen met de trainingsadviseur de doelstellingen en leerinhouden. Hierdoor ligt de klemtoon precies waar nodig binnen uw onderneming.
- U **beslist** mee over de locatie, het tijdstip, de groepsindeling en de duur van de training.
- U **krijgt** de garantie dat de opleiding gegeven wordt door een gespecialiseerde docent met ruime bedrijfservaring en vakkennis.
- U **realiseert** samen met ons een opleiding waarvan het effect onmiddellijk zichtbaar is binnen uw ondernemings- en personeelsstrategie.
- U **professionaliseert** uw organisatie en medewerkers door concreet in te spelen op de aanwezige en ontbrekende competenties.

Voor meer informatie en een antwoord op al uw vragen over opleidingen op maat kunt u terecht bij de trainingsadviseurs van SYNTRA Midden-Vlaanderen. Zij maken graag kennis met u en uw organisatie.

Regio Aalst & Asse: Kristof Mory, 0473/75.01.34, kristof.mory@syntra-mvl.be

Regio Gent & Oudenaarde: Joris Beullens, 0473/56.25.09, joris.beullens@syntra-mvl.be

Regio Sint-Niklaas: Wim De Keyser, 0476/41.02.76, wim.de.keyser@syntra-mvl.be



INSTALLATIES

Opleiding	Sessie(s)	Lesdag	Lesmoment	Startdatum	Campus	Prijs (€)	Nummer
Erkend technicus verwarmingsaudit	2	di	avond	12 oktober '10	Gent	130,00	9325
	2	wo	overdag	27 oktober '10	Aalst	130,00	8554
	2	wo	overdag	15 december '10	Aalst	130,00	8555
G1.1 CERGA professionele gasinstallateur	11	di+wo+do	overdag	10 augustus '10	Gent	400,00	9326
	11	do	avond	16 september '10	Sint-Niklaas	400,00	8742
	10	ma	overdag	20 september '10	Aalst	400,00	8515
	10	ma+wo	avond	20 september '10	Aalst	400,00	8518
	11	do	avond	23 september '10	Gent	400,00	9327
	10	vr	overdag	24 september '10	Aalst	400,00	8516
	11	ma	overdag	27 september '10	Gent	400,00	9328
	11	di	avond	5 oktober '10	Gent	400,00	9329
	11	za	overdag	16 oktober '10	Sint-Niklaas	400,00	8744
	11	wo	avond	1 december '10	Sint-Niklaas	400,00	8743
	10	ma	overdag	31 januari '11	Aalst	400,00	8519
10	ma+wo	avond	31 januari '11	Aalst	400,00	8521	
G1.2 Leidingen en toestellen	9	di+do	overdag	17 augustus '10	Sint-Niklaas	175,00	9251
G1.2 Leidingen en toestellen	9	divers	overdag	23 augustus '10	Gent	175,00	9330
G1.2 Leidingen en toestellen	8	ma+wo	avond	27 oktober '10	Aalst	175,00	8524
G1.2 Leidingen en toestellen	8	ma	overdag	8 november '10	Aalst	175,00	8522
G1.2 Leidingen en toestellen	8	vr	overdag	19 november '10	Aalst	175,00	8523
G1.2 Leidingen en toestellen	9	do	avond	16 december '10	Sint-Niklaas	175,00	8745
G1.2 Leidingen en toestellen	9	za	overdag	18 december '10	Sint-Niklaas	175,00	8747
G1.2 Leidingen en toestellen	9	di	avond	11 januari '11	Gent	175,00	9331
G1.2 Leidingen en toestellen	9	do	avond	13 januari '11	Gent	175,00	9332
G2 Technicus gasvormige brandstoffen	10	divers	overdag	31 augustus '10	Gent	205,00	9333
	10	wo	avond	1 september '10	Sint-Niklaas	205,00	8749
	10	divers	overdag	8 september '10	Gent	205,00	9334
	10	ma	avond	13 september '10	Gent	205,00	9335
	10	di	overdag	14 september '10	Sint-Niklaas	205,00	9252
	9	ma+wo	avond	6 december '10	Aalst	205,00	9157
	9	ma	overdag	13 december '10	Aalst	205,00	8528
	9	vr	overdag	24 december '10	Aalst	205,00	8529
G3 Technicus gasvormige brandstof: ventilatorgasbranders	14	di	overdag	12 oktober '10	Aalst	235,00	8534
CERGA professionele propaangasinstallateur	2	wo	overdag	18 mei '11	Aalst	90,00	8560
Technicus vloeibare brandstoffen	18	ma	avond	13 september '10	Sint-Niklaas	250,00	8736
	18	vr	overdag	1 oktober '10	Aalst	250,00	8542
	18	ma+wo	avond	11 oktober '10	Aalst	250,00	8543
	18	ma+wo	avond	13 oktober '10	Gent	250,00	9084
	18	di	avond	25 januari '11	Sint-Niklaas	250,00	8737
Hernieuwen certificaat bijscholing 'Technicus vloeibare brandstoffen cv'	2	ma+wo	avond	4 oktober '10	Gent	130,00	9086
	2	di	overdag	19 oktober '10	Aalst	130,00	8536
	3	wo	avond	10 november '10	Sint-Niklaas	130,00	8752
	2	wo	overdag	8 december '10	Aalst	130,00	8537
	2	di	overdag	25 januari '11	Aalst	130,00	8538
Onderhoud en controle stookolietanks	6	do	overdag	13 januari '11	Aalst	190,00	9158
Hernieuwen certificaat 'Onderhoud en controle stookolietanks'	2	di	overdag	26 oktober '10	Aalst	125,00	8548
	2	di	overdag	21 december '10	Aalst	125,00	8549
Initiatie lassen	12	wo	avond	6 oktober '10	Asse	265,00	8367
TIG-lasser	20	di	avond	14 september '10	Sint-Niklaas	440,00	8795
MIG-MAG-lasser	15	wo	avond	15 september '10	Sint-Niklaas	320,00	8322

DUURZAAM BOUWEN

Opleiding	Sessie(s)	Lesdag	Lesmoment	Startdatum	Campus	Prijs (€)	Nummer
Energiedeskundige type A	12	di+za	avond/dag	14 september '10	Sint-Niklaas	600,00	8758
Energiedeskundige type B	10	za	voormiddag	18 september '10	Sint-Niklaas	360,00	8756
	10	za	voormiddag	15 januari '11	Sint-Niklaas	360,00	8757
Externe energiedeskundige publieke gebouwen	6	wo	avond	20 oktober '10	Sint-Niklaas	180,00	8754
Centrale verwarming en sanitair warm water voor architecten	4	di	avond	9 november '10	Gent	180,00	9297
EPB-deskundige	13	di	avond	5 oktober '10	Sint-Niklaas	906,00	8446
Begeleiding EPB-verslaggever	1	wo	avond	20 oktober '10	Aalst	72,60	8462
	1	wo	avond	8 december '10	Aalst	72,60	8463
Softwaretraining EPB-aangifte	3	di	avond	14 september '10	Sint-Niklaas	120,00	8103
	3	di	avond	9 november '10	Sint-Niklaas	180,00	8104
	3	di	avond	18 januari '11	Sint-Niklaas	180,00	8241
EPB-bouwknopen module theorie	1	di	avond	21 december '10	Sint-Niklaas	72,60	8239
EPB-bouwknopen module toepassingen	1	di	avond	11 januari '11	Sint-Niklaas	72,60	8240
Energieprestatie­regelgeving binnenklimaat: wettelijk kader	1	di	avond	5 oktober '10	Sint-Niklaas	72,60	8235
Energieprestatie­regelgeving binnenklimaat: technische installaties	1	di	avond	26 oktober '10	Sint-Niklaas	72,60	8237
Energieprestatie­regelgeving binnenklimaat: verlichting	1	di	avond	14 december '10	Sint-Niklaas	72,60	8238
Energieprestatie­regelgeving binnenklimaat: energieprestatie van een gebouw	2	di	avond	12 oktober '10	Sint-Niklaas	145,20	8236
Energieprestatie­regelgeving binnenklimaat: ventilatievoorzieningen in niet-residentiële gebouwen	1	di	avond	7 december '10	Sint-Niklaas	72,60	8834
Energieprestatie­regelgeving: ventilatievoorzieningen in woongebouwen	1	di	avond	30 november '10	Sint-Niklaas	72,60	8835
Warmteverliezen door transmissie in gebouwen	2	ma	avond	18 oktober '10	Sint-Niklaas	80,00	9270
Energieconsulent	6	di	avond	19 oktober '10	Sint-Niklaas	275,00	8194
Klassieke versus hernieuwbare energiebronnen	3	ma	avond	15 november '10	Sint-Niklaas	120,00	9268
Zonnepanelen: fotovoltaïsche cellen	18	do	avond	23 september '10	Sint-Niklaas	250,00	8784
	18	vr	overdag	19 november '10	Aalst	250,00	8565
	18	wo	avond	12 januari '11	Sint-Niklaas	250,00	8785
Zonne-audit	4	wo	avond	6 oktober '10	Sint-Niklaas	160,00	8226
Isolatie­deskundige	15	ma	overdag	13 september '10	Aalst	300,00	8561
	15	ma	avond	13 september '10	Sint-Niklaas	300,00	8782
	15	do	avond	23 september '10	Aalst	300,00	8563
	15	ma	overdag	10 januari '11	Aalst	300,00	8562
Plaats­er van thermische isolatie	8	ma	avond	4 oktober '10	Aalst	350,00	8727
	8	vr	overdag	8 oktober '10	Aalst	350,00	8725
	8	za	voormiddag	9 oktober '10	Sint-Niklaas	350,00	8798

EPB-deskundige

Deze opleiding bestaat uit volgende sessies:

EPB algemeen kader; EPB technische installaties; EPB energieprestatie van een gebouw; EPB ventilatievoorzieningen in woongebouwen; EPB ventilatievoorzieningen in niet-residentiële gebouwen; EPB verlichting; EPB bouwknopen theorie; EPB bouwknopen toepassingen; EPB-software; Begeleiding EPB verslaggever.

Let op: wil je EPB verslaggever worden, moet je beschikken over één van volgende diploma's: architect, burgerlijk ingenieur-architect, burgerlijk ingenieur, industrieel ingenieur, technisch ingenieur of bio-ingenieur.

Praktisch:

In Sint-Niklaas vanaf 5 oktober 2010 (opleidingsnummer 8446)

Zonne-audit

Zonne-energie staat meer en meer centraal in de wereld van duurzame energievoorziening. Vooral de fotovoltaïsche zonne-energie heeft een sterke opmars gemaakt. Dergelijk systeem omvat echter heel wat meer dan zomaar het "leggen van wat zonnepanelen op een dak".

Een goede dimensionering (via zonne-audit) en configuratie van de modules (schaduw­inval) is hierbij essentieel. Het gebruik van ondersteunende software is zeker aangewezen. Enkel dan kan een representatieve rendementsberekening met bijhorende terugverdientabel worden opgesteld wat voor de klant een must is en getuigt van professionaliteit.

Praktisch:

In Sint-Niklaas vanaf 6 oktober 2010 (opleidingsnummer 8226)

TRANSPORT & LOGISTIEK

Opleiding	Sessie(s)	Lesdag	Lesmoment	Startdatum	Campus	Prijs (€)	Nummer
EcoDriving	1	vr	namiddag	19 november '10	Sint-Niklaas	100,00	8219
Rij- en rusttijden	1	za	voormiddag	2 oktober '10	Gent	45,00	9035
Algemeen stuurbrevet pleziervaartuigen	6	di	avond	7 september '10	Sint-Niklaas	190,00	8992
Marifoon: veiligheid door communicatie	1	wo	avond	24 november '10	Sint-Niklaas	80,00	8485
Maritieme expeditie	5	ma	avond	11 oktober '10	Sint-Niklaas	300,00	8124
Airbrush voor beginners	9	za	voormiddag	9 oktober '10	Aalst	240,00	8489

MIG-MAG Lassen

Tijdens deze praktijkopleiding leer je al doende accuraat lassen met de halfautomaat (MIG-MAG). Bovendien bereid je jezelf voor op één van de vele Europese lasexamens die een extra lascertificaat opleveren.

Praktisch:

In Sint-Niklaas vanaf 15 september 2010 (opleidingsnummer 8322)

TIG Lassen

Deze praktijkopleiding zorgt er voor dat je alle lasposities van het aluminiumlassen tot in de puntjes beheerst. Wie dat wenst kan een bijkomende proef afleggen om een Europees lascertificaat te behalen

Praktisch:

In Sint-Niklaas vanaf 14 september 2010 (opleidingsnummer 8795)



Zonnepanelen: fotovoltaïsche cellen

In deze cursus leer je het herstellen en aansluiten van fotovoltaïsche cellen. De vraag naar deze vorm van nieuwe energiewinning is de jongste tijd sterk gestegen. Ook de steunmaatregelen van de overheid werken deze trend in de hand. Naast elektrotechnisch installateurs zijn ook dakdekkers onze doelgroep. In de praktijk zullen zij immers in onderaanneming de plaatsing van zonnepanelen uitvoeren, waarna aansluiting op het net door een elektrotechnisch installateur dient te gebeuren.

Praktisch:

In Sint-Niklaas vanaf 23 september 2010 (opleidingsnummer 8784)

In Aalst vanaf 19 november 2010 (opleidingsnummer 8565)

In Sint-Niklaas vanaf 12 januari 2011 (opleidingsnummer 8785)

Metingen voor de verwarmingstechnicus

De brandtechnicus wordt overstelpt met metingen die hij moet uitvoeren op zowel gas- als stookolietoestellen. Velen worden voor het eerst geconfronteerd met de vele mogelijkheden die hun elektronisch rookgasanalysestoel bezit. Zij gebruiken hun toestel reeds om metingen op stookolie uit te voeren, maar het gebruik bij metingen op gas bleek onvoldoende bekend. Deze meten-is-wetenopleiding belicht kort de basismetingen die de techniker moet kennen voor stookolie en gas. Nadien voer je de metingen ook uit in het praktijklabo.

Praktisch:

In Sint-Niklaas vanaf 7 oktober 2010 (opleidingsnummer 9529)

In Sint-Niklaas vanaf 25 november 2010 (opleidingsnummer 9528)

ELEKTRO & AUTOMATISATIE

Opleiding	Sessie(s)	Lesdag	Lesmoment	Startdatum	Campus	Prijs (€)	Nummer
Fedisopleiding: elektriciteit	4	do	overdag	14 oktober '10	Sint-Niklaas	387,20	8051
Basis elektriciteit voor schrijnwerkers, installateurs en bouwvakkers	4			2 oktober '10	Gent	125,00	9323
Logo! Basis cursus	4	za	voormiddag	18 september '10	Sint-Niklaas	175,00	9181
Logo! Eenvoudige domotica	5	za	voormiddag	20 november '10	Sint-Niklaas	200,00	9187
Logo! Analoge sturingen	2	za	voormiddag	16 oktober '10	Sint-Niklaas	85,00	9185
Telecominstallateur	8			2 oktober '10	Gent	400,00	9046

Ergonomie bij beeldschermwerk

De werkomgeving wordt meer en meer geïnformatiseerd zodat werken met een beeldscherm onmisbaar is. Aan deze werkomstandigheden zijn specifieke risico's verbonden: het aantal klachten dat door werken met beeldscherm wordt veroorzaakt neemt steeds toe. Ergonomische aanpassingen zijn vaak eenvoudige oplossingen zonder grote kosten. De bedoeling van deze cursus is bewustmaking van de mogelijke problemen en preventieve maatregelen aanbrengen om klachten te voorkomen.

Praktisch:

In Aalst vanaf 18 november 2010 (opleidingsnummer 9243)

Rugsparende tiltechnieken

Rugpijn is een zeer frequent probleem. Je maakt 50 tot 80% kans om ermee geconfronteerd te worden tijdens je loopbaan. In een belangrijk deel van die gevallen is rugpijn zo ernstig dat het je normaal functioneren langdurig belemmert. We kunnen een aantal belangrijke risicofactoren definiëren die rechtstreeks verband houden met lage-rug klachten.

Tijdens deze cursus zal je een aantal inzichten verwerven die je kunnen helpen ruglast te voorkomen.

Praktisch:

In Oudenaarde vanaf 22 november 2010 (opleidingsnummer 9067)

VEILIGHEID, WELZIJN & MILIEU

Opleiding	Sessie(s)	Lesdag	Lesmoment	Startdatum	Campus	Prijs (€)	Nummer
Preventieadviseur niveau II	70	wo+do	overdag	9 september '10	Sint-Niklaas	2150,00	8778
Basisvorming preventie niveau III	15	do	overdag	7 oktober '10	Sint-Niklaas	710,00	8833
Ergonomie bij beeldschermwerk	2	do	voormiddag	18 november '10	Aalst	80,00	9243
Rugsparende tiltechnieken	2	ma	avond	22 november '10	Oudenaarde	125,00	9067
VCA Basis	2	wo	overdag	18 augustus '10	Sint-Niklaas	181,50	8252
	2	vr	overdag	10 september '10	Sint-Niklaas	181,50	8262
	2	vr	overdag	1 oktober '10	Sint-Niklaas	181,50	8248
	2	ma	overdag	4 oktober '10	Sint-Niklaas	181,50	8253
	2	do	overdag	28 oktober '10	Sint-Niklaas	181,50	8254
	2	ma	overdag	15 november '10	Sint-Niklaas	181,50	8263
	2	wo	overdag	17 november '10	Sint-Niklaas	181,50	8249
	2	di	overdag	30 november '10	Sint-Niklaas	181,50	8255
	2	ma	overdag	13 december '10	Sint-Niklaas	181,50	8264
VCA Vol	2	di	overdag	24 augustus '10	Sint-Niklaas	242,00	8256
	2	do	overdag	7 oktober '10	Sint-Niklaas	242,00	8257
	2	do	overdag	4 november '10	Sint-Niklaas	242,00	8265
	2	ma	overdag	6 december '10	Sint-Niklaas	242,00	8266
	2	wo	overdag	15 december '10	Sint-Niklaas	242,00	8251
	2	wo	overdag	15 december '10	Sint-Niklaas	242,00	8258
Veiligheidscoördinator niveau B	24	di	overdag	7 september '10	Gent	1500,00	9349
Inbraakbeveiliging bijscholing: conceptie	4	ma+di+do	avond/namid.	26 oktober '10	Sint-Niklaas	330,00	8760
Inbraakbeveiliging bijscholing: installatie en onderhoud	4	di	avond/namid.	23 november '10	Sint-Niklaas	330,00	8762
Inbraakbeveiliging bijscholing: leidinggevend personeel	2	ma+di	avond	13 december '10	Sint-Niklaas	180,00	8764
Energiebesparingen voor de KMO	1	di	namiddag	1 juni '10	Gent	45,00	8102
Milieucoördinator niveau B	51	ma+wo	avond	4 oktober '10	Sint-Niklaas	1350,00	8779

Algemene info

INSCHRIJVEN EN INLICHTINGEN

De contactgegevens voor inlichtingen en inschrijvingen vind je in onderstaande tabel. Inschrijven doe je bij voorkeur via onze website of schriftelijk. Na verwerking van je inschrijving ontvang je steeds een orderbevestiging en een factuur. Wens je je inschrijving te annuleren? Dat kan. Je annulatie dient evenwel aangetekend verstuurd te worden, ten laatste twee weken voor de start van de opleiding. Zoniet is het volledige inschrijvingsgeld verschuldigd. Je kan je eventueel wel laten vervangen.

We verzoeken je, om praktische redenen, jouw inschrijving uitsluitend te richten aan de campus waar je de opleiding wenst te volgen.

PRIJZEN EN UREN

Alle prijzen in deze folder zijn inclusief 21% BTW.

Cursussen met een * zijn vrij van BTW.

De opleidingsduur is uitgedrukt in aantal sessies. Eén sessie duurt normaliter 3 uur. Voor de gecertificeerde opleidingen is dit meestal 4 uur (à 50 min.).

 Opleidingen met een **erkend certificaat** herken je aan dit symbool.

 Nieuwe opleidingen herken je aan dit symbool.

Alle informatie in deze folder is onder voorbehoud van organisatorische wijzigingen

Alle opleidingsinfo op www.syntra-mvl.be

Op onze website kan je terecht voor een uitgebreide infofiche van alle opleidingen in deze opleidingsgids. Je kan zoeken op opleidingsinhoud, campus, sector...

Zoektip: tik het opleidingsnummer in (rechts in de tabellen) als trefwoord en je komt onmiddellijk op de juiste infofiche terecht.



Online inschrijven

Voor nagenoeg al onze opleidingen kan online ingeschreven worden. Om online te kunnen inschrijven dien je je eerst eenmalig te registreren op onze website. Hiervoor moet je beschikken over een geldig persoonlijk e-mail-adres. Na een succesvolle registratie kan je jezelf en collega's en/of kennis-sen naar believen inschrijven.

Tot 50% korting met opleidingscheques!

Lees meer en bestel op: www.vdab.be/opleidingscheques/
Er is een aparte regeling voor werkgevers via "kmo-portefeuille".
Raadpleeg hiervoor de website: www.kmo-portefeuille.be

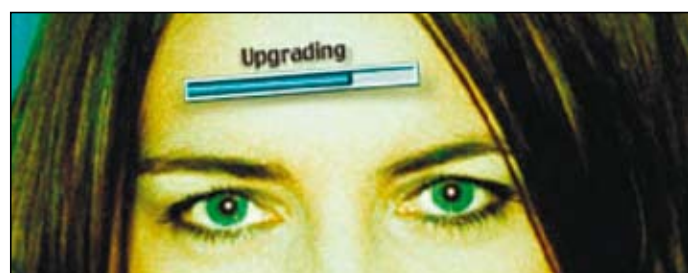

exclusief
voor leden van:



Ben je lid van UNIZO of de BOUWUNIE en schrijf je in voor één van onze bijscholingen of trainingen (opleidingen met de groene kleurcode), dan heb je recht op een korting van 10%. Schrijf je in aan het onthaal van één van onze campussen dan kan dat op vertoon van je UNIZO/BOUWUNIE lidmaatschapskaart.

Schrijf je in via de inschrijvingsfiche of online dan dien je aan te geven of je UNIZO/BOUWUNIE lid bent en je lidmaatschapsnummer te vermelden. De korting wordt automatisch op je factuur verrekend.

	Campus Aalst, Wijngaardveld 9, 9300 Aalst Voor meer inlichtingen: bel 053/76.76.35 of e-mail: willem.de.wilde@syntra-mvl.be Inschrijvingen: via post, online op www.syntra-mvl.be of fax: 053/78.17.25 of e-mail: cindy.de.kerf@syntra-mvl.be
	Campus Asse, Z.5 Mollem 20, 1730 Asse Voor meer inlichtingen: bel 02/452.63.72 of e-mail: bart.de.hauwere@syntra-mvl.be Inschrijvingen: via post, online op www.syntra-mvl.be of fax: 02/452.85.79 of e-mail: ann.verdoodt@syntra-mvl.be
	Campus Gent, Autoweg Zuid 3, 9051 Gent Voor meer inlichtingen: bel 09/220.20.91 of e-mail: marlies.de.meyer@syntra-mvl.be Inschrijvingen: via post, online op www.syntra-mvl.be of fax: 09/220.51.35 of e-mail: marlies.de.meyer@syntra-mvl.be
	Campus Oudenaarde, De Bruwaan 1, 9700 Oudenaarde Voor meer inlichtingen: bel 055/33.10.20 of e-mail: griet.vanneste@syntra-mvl.be Inschrijvingen: via post, online op www.syntra-mvl.be of fax: 055/33.10.29 of e-mail: griet.vanneste@syntra-mvl.be
	Campus Sint-Niklaas, Hogekouter 1, 9100 Sint-Niklaas Voor meer inlichtingen: bel 03/760.08.26 of e-mail: mireille.stuer@syntra-mvl.be Inschrijvingen: via post, online op www.syntra-mvl.be of fax: 03/780.59.21 of e-mail: kristel.de.jaeck@syntra-mvl.be

Alle prijzen in deze brochure zijn inclusief 21% BTW (tenzij anders vermeld).

Bij dagopleidingen (uitgezonderd de opleidingen met erkend certificaat) is een broodjeslunch inbegrepen in de prijs.